

**LEGENDA STAVEBNÝCH OBJEKTŮV A INŽINIERSKÝCH SIETÍ**

- HRANICA POZEMKU INVESTORA
- HRANICA OBJEKTU SO 03-EXTERIÉROVÝ PRÍSTREŠOK
- ZATRÁVNANÉ PLOCHY
- SO 01-HASIČSKÁ STANICA - STAVEBNÉ ÚPRAVY
- KOMUNIKÁCIE A SPEVNENÉ PLOCHY, EXISTUJÚCA ZÁMKOVÁ DLAŽBA
- KOMUNIKÁCIE A SPEVNENÉ PLOCHY - NOVOBUDOVANÁ ZÁMKOVÁ DLAŽBA
- EXISTUJÚCE KOMUNIKÁCIE
- MALÝ VODNÝ TOK - TEPLIANKA
- EXISTUJÚCI OPORNÝ MŮR - UPRAVENÝ BREH VODNÉHO TOKU TEPLIANKA

**NAVRHOVANÁ OBJEKTÓVÁ SKLADBA**

- SO 01 - HASIČSKÁ STANICA - STAVEBNÉ ÚPRAVY
- SO 02 - SPEVNENÉ PLOCHY
- SO 03 - EXTERIÉROVÝ PRÍSTREŠOK

UPOZORNENIE: DOKUMENTÁCIA JE SPRACOVANÁ V RÁMCI STAVEBNÉHO POVOLENIA A Z TOHOTO DOVODU NENAHŔADZA REALIZAČNÝ PROJEKT STAVBY

investor: 	Obec Liptovská Teplá Liptovská Teplá 142 034 83 Liptovská Teplá IČO: 00315436, DIČ: 2020589626 číslo telefónu: 00421 44 4392222 číslo telefónu: 00421 44 4392233 fax: 00421 44 4392222 starosta obce: 0905 714 108 email: obec@liptovskatepla@stonline.sk	projektant: 	Ateliér Line Ing. Juraj Puncz Lesná 2033/1 034 01 Ružomberok tel.: +421905 429 610 e-mail: punczjuraj@gmail.com IČO: 43795862 DIČ: 1078687995
±0,000 = , m. n. m.		AUTORI NÁVRHU: ING. JURAJ PUNČO/S	
orientácia objektu na svetovej strane: 		PEČIATKA/PODPIS 	
VYPRACOVAL: ING. JURAJ PUNČO STUPEŇ: DOKUMENTÁCIA PRE OHLÁSENIE DROBNEJ STAVBY PROFESIA: ARCHITEKTONICKO-STAVEBNÉ RIEŠENIE MIESTO STAVBY: LIPTOVSKÁ TEPLÁ, RUŽOMBEROK STAVEBNÝ OBJEKT-NÁZOV STAVEBNÉHO OBJEKTU <b>HASIČSKÁ STANICA A EXTERIÉROVÝ PRÍSTREŠOK</b> STAVBA, STAVEBNÉ ÚPRAVY A EXTERIÉROVÝ PRÍSTREŠOK OBSAH VÝKRESU: CELKOVÁ SITUÁCIA STAVBY		PARCELA KN C 376, 377 DATUM: 04.2018 FORMÁT: 2x A4 (420x297mm) MÄRITOK: Č. VÝKRESU: <b>1:250 C</b>	

ZOBRAZENÁ ČASŤ JE SÚČASŤOU ARCHITEKTONICKÉHO DIELA A PODLEHA ZÁKONU O AUTORSKOM PRÁVE, PREZENTOVANÉ TECHNICKÉ VÝKRESY A VŠETKY PODKLADY DEFINUJÚ DIELO ALEBO JEHO ČASŤ. Z TOHO TITULU JE UVEDENÝ PODKLAD DUŠEVNÝM MAJETKOM AUTORŮV ING. JURAJ PUNČO, A PRETO, POUŽÍVAŤ, ROZMNOŽOVAŤ A PUBLIKOVAŤ HO MOŽNÉ IBA SO SÚHLASOM AUTORA. KOMPLETNÁ PROJEKTOVÁ DOKUMENTÁCIA JE PREDMETOM OBCHODNÉHO TAJOMSTVA

68

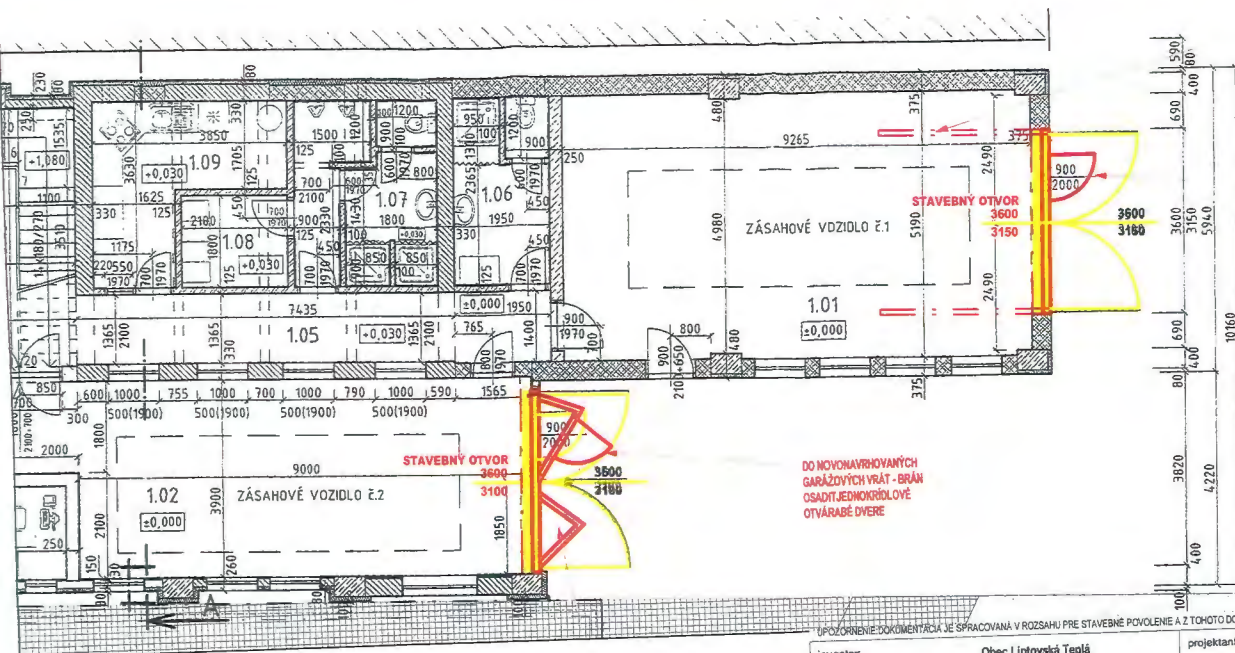

SEKČNÉ VRÁTA S HORKOU VODIACOU KOČKAŇICOU

- PRED MONTÁŽOU ZAMERIA STAVENÉ OTVORY DODÁVATEĽ GARÁŽOVÝCH BRÁN A POUVODNÉ VÝPLNE OTVOROV SA DEMONTUJÚ

DO NOVONAVRHOVANÝCH GARÁŽOVÝCH VRÁT - BRÁN OSADIT JEDNOKRÍDLOVÉ OTVÁRACÉ DVERE



sekčné vrata



špeciálne vrata

ŠPECIÁLNE POSUVNO - SKLADACIE VRÁTA - KVOLY VÝŠKE PARKOVANÉHO HASIČSKÉHO AUTA

- PRED MONTÁŽOU ZAMERIA STAVENÉ OTVORY DODÁVATEĽ GARÁŽOVÝCH BRÁN A POUVODNÉ VÝPLNE OTVOROV SA DEMONTUJÚ

UPOZORNENIE: DOKUMENTÁCIA JE SPRACOVANÁ V ROZSAHU PRE STAVEBNÉ POVOLENIE A Z TOHOTO DOVODU NENAHRAŽA REALIZAČNÝ PROJEKT STAVBY

investor:	Obec Liptovská Teplá Liptovská Teplá 142 034 83 Liptovská Teplá IČO: 00315435, DIČ: 2020589626 číslo telefónu: 00421 44 4392222 číslo telefónu: 00421 44 4392233 fax: 00421 44 4392222 starosta obce: 0905 714 108 email: obec@liptovskatepla@stonline.sk	projektant:	Ateliér Line Ing. Juraj Punočo Lesná 2033/1 034 01 Ružomberok tel.: +421905 429 610 e-mail: puncojura@gmail.com IČO: 43795862 DIČ: 1078687955
±0,000 =	m.n.m.	AUTORI NÁVRHU:	ING. JURAJ PUNČO
orientácia objektu na svetové strany:		VYPRACOVAL:	ING. JURAJ PUNČO
		STUPEŇ:	DOKUMENTÁCIA PRE STAVEBNÉ POVOLENIE
		PROFESIA:	ARCHITEKTONICKO-STAVEBNÉ RIEŠENIE
		MIESTO STAVBY:	LIPTOVSKÁ TEPLÁ, RUŽOMBEROK
		STAVBYNÝ OBJEKT-NÁZOV STAVBYNÉHO OBJEKTU	SO 01 - HASIČSKÁ STANICA - STAVEBNÉ ÚPRAVY
		STAVBA _ STAVEBNÉ ÚPRAVY A EXTERIÉROVÝ PRÍSTREŠOK	
		OBSAH VÝKRESU:	PODORYS PRÍZEMIA
		PARCELA:	KN C 376, 377
		DATUM:	04.2018
		FORMÁT:	2xA4(420x297mm)
		MÉRITKO:	1:250
		Č. VÝKRESU:	03

ZOBRAZENÁ ČASŤ JE SÚČASŤOU ARCHITEKTONICKÉHO DIELA A PODLEHA ZÁKONU O AUTORSKOM PRÁVE. PREZENTOVANÉ TECHNICKÉ VÝKRESY A VŠETKY PODKLADY DEFIKIJÚ DIELO ALEBO JEHO ČASŤ. Z TOHO TITULU JE UVEDENÝ PODKLAD DUŠEVNÝM MAJETKOM AUTOROV ING. JURAJ PUNČO, A PRETO, POUŽÍVAŤ, ROZMNOŽOVAŤ A PUBLIKOVAŤ HO MOŽNO IBA SO SÚHLASOM AUTORA. KOMPLETNÁ PROJEKTOVÁ DOKUMENTÁCIA JE PREDMETOM OBCHODNÉHO TAJOMSTVA

HREBEŇ ⇒ +8.850

2.NP ⇒ +3.600  
HREBEŇ ⇒ +3.280

PODORYS 1.NP ⇒ +0.000  
STĽPÍKY ⇒ -0.290

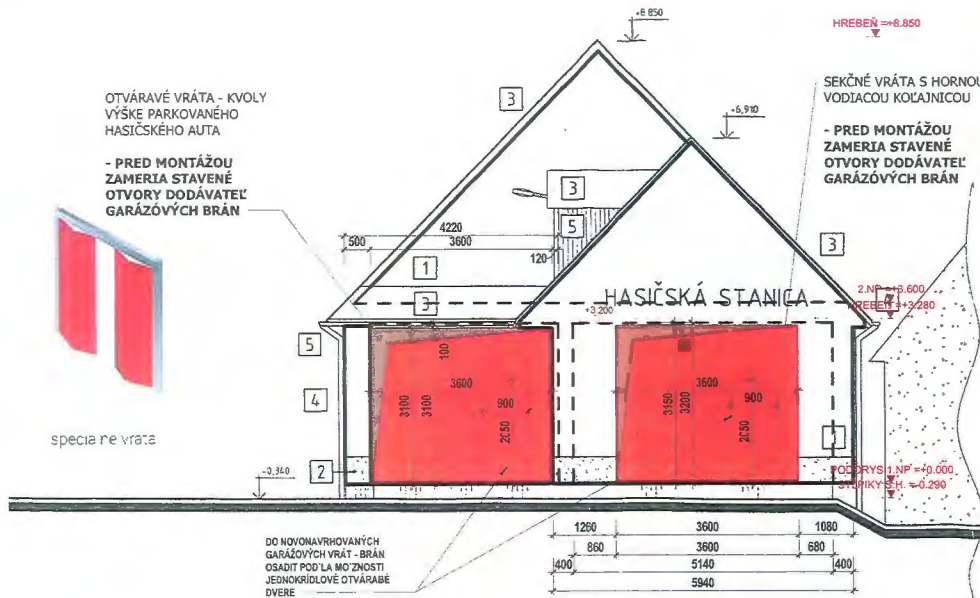

UPOZORNENIE: DOKUMENTÁCIA JE SPRACOVANÁ V ROZSAHU PRE STAVEBNÉ POVOLENIE A Z TOHOTO DOVODU NENAHŔADZA REALIZAČNÝ PROJEKT STAVBY

investor:	Obec Liptovská Teplá Liptovská Teplá 142 034 83 Liptovská Teplá IČO: 00315435, DIČ: 2020589626 číslo telefónu: 00421 44 4392222 číslo telefónu: 00421 44 4392233 fax: 00421 44 4392222 starosta obce: 0905 714 108 email: obec@liptovskatepla@stonline.sk	projektant:	Ateliér Line Ing. Juraj Punčo Lesná 2033/1 034 01 Ružomberok tel.: +421905 429 610 e-mail: puncojuraj@gmail.com IČO: 43795862 DIČ: 1078687995
±0,000 =	m. n. m.	AUTORI NÁVRHU:	ING. JURAJ PUNČO
orientácia objektu na svetové strany:	VYPRACOVAL: ING. JURAJ PUNČO STUPEŇ: DOKUMENTÁCIA PRE OHLÁSENIE DROBNEJ STAVBY PROFESIA: ARCHITEKTONICKO-STAVEBNÉ RIEŠENIE MIESTO STAVBY: LIPTOVSKÁ TEPLÁ, RUŽOMBEROK STAVBA: STAVEBNÉ ÚPRAVY A EXTERIÉROVÝ PRÍSTREŠOK	PEČIATKA/PODPIS	<i>Punčo</i>
	STAVBNÝ OBJEKT-NÁZOV STAVEBNÉHO OBJEKTU <b>SO 01 - HASIČSKÁ STANICA - STAVEBNÉ ÚPRAVY</b> OBSAH VÝKRESU: POHLAD	PARCELA	KN C 376, 377
		DATUM:	04.2018
		FORMÁT:	2xA4(420x297mm)
		MEŠTVO:	č. VÝKRESU: 1:250 4

ZOBRAZENÁ ČASŤ JE SÚČASŤOU ARCHITEKTONICKÉHO DIELA A PODLEHA ZÁKONU O AUTORSKOM PRÁVE PREZENTOVANÉ TECHNICKÉ VÝKRESY A VŠETKY PODKLADY DEFRUJÚ DIELO ALEBO JEHO ČASŤ, Z TOHO TITULU JE UVEDENÝ PODKLAD DUŠEVNÝM MAJETKOM AUTORA ING. JURAJ PUNČO, A PRETO, POUŽÍVAŤ, ROZMNOŽOVAŤ A PUBLIKOVAŤ HO MOŽNO IBA SO SÚHLASOM AUTORA. KOMPLETNÁ PROJEKTOVÁ DOKUMENTÁCIA JE PREDMETOM OBCHODNÉHO TAJOMSTVA

72

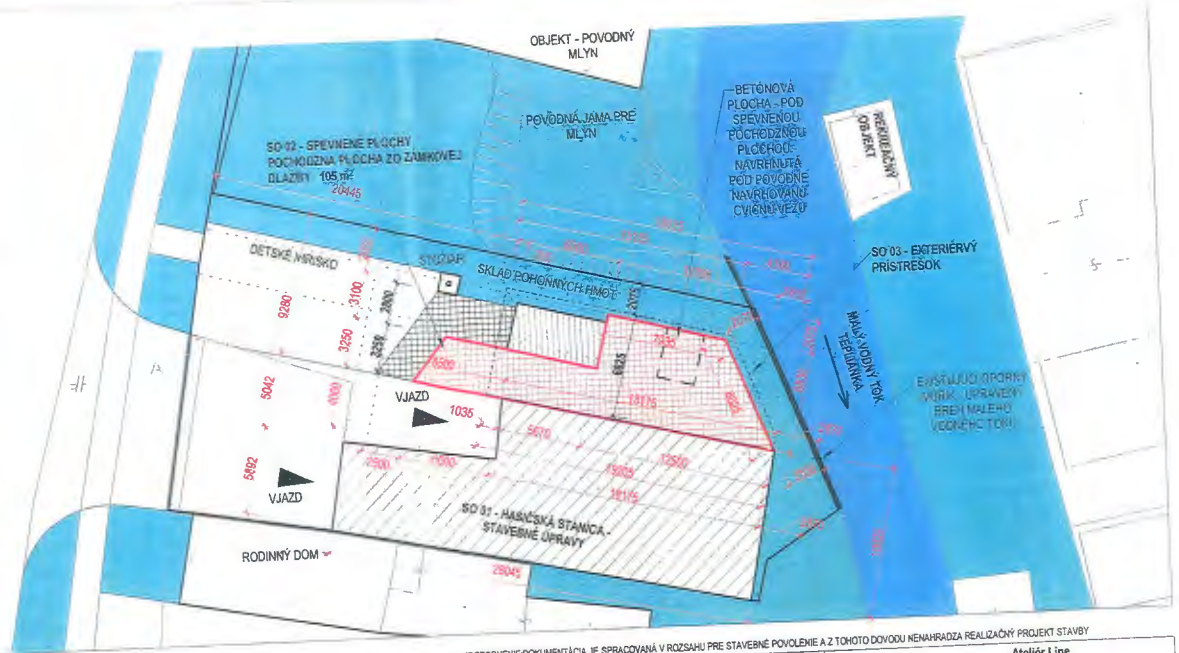

**LEGENDA STAVEBNÝCH OBJEKTŮV A INŽINIERSKÝCH SIETI**

- HRANICA POZEMKU INVESTORA
- HRANICA OBJEKTU SO 03-EXTERIÉROVÝ PRÍSTREŠOK
- ZATRÁVNANÉ PLOCHY
- SO 01-HASIČSKÁ STANICA - STAVEBNÉ ÚPRAVY
- KOMUNIKÁCIE A SPEVNENÉ PLOCHY -EXISTUJÚCA ZÁMKOVÁ DLAŽBA
- KOMUNIKÁCIE A SPEVNENÉ PLOCHY - NOVOBUDOVANÁ ZÁMKOVÁ DLAŽBA
- EXISTUJÚCE KOMUNIKÁCIE
- MALÝ VODNÝ TOK - TEPLIANKA
- EXISTUJÚCI OPORNÝ MŮR - ÚPRAVENÝ BREH VODNÉHO TOKU TEPLIANKA

**NAVRHOVANÁ OBJEKTOVÁ SKLADBA**

- SO 01 - HASIČSKÁ STANICA - STAVEBNÉ ÚPRAVY
- SO 02 - SPEVNENÉ PLOCHY
- SO 03 - EXTERIÉROVÝ PRÍSTREŠOK

UPOZORNENIE: DOKUMENTÁCIA JE SPRACOVANÁ V ROZSAHU PRE STAVEBNÉ POVOLENIE A Z TOHTO DOVOZU NENAHRAZDA REALIZAČNÝ PROJEKT STAVBY

<p>investor:</p> <p>Obec Liptovská Teplá Liptovská Teplá 142 IČO: 00315435, DIČ: 2020589626 číslo telefónu: 00421 44 4392222 číslo telefónu: 00421 44 4392233 fax: 00421 44 4392222 starosta obce: 0905 714 108 email: obec@liptovskatepla@stonline.sk</p>	<p>projektant:</p> <p>Ateliér Line Ing. Juraj Punció Lesná 2033/1 034 01 Ružomberok tel.: +421905 429 610 e-mail: punciojura@gmail.com  IČO: 43795662 DIČ: 1078687995</p>											
<p>±0,000 = , m. n. m.</p>	<p>AUTORI NÁVRHU: ING. JURAJ PUNČO</p>	<p>PEČIATKA/PODPIS</p>										
<p>orientácia objektu na svetové strany:</p>	<p>VYPRACOVAL: ING. JURAJ PUNČO STUPEŇ: DOKUMENTÁCIA PRE OHLÁSENIE DROBNEJ STAVBY PROFESIA: ARCHITEKTONICKO-STAVEBNÉ RIŠENIE MIESTO STAVBY: LIPTOVSKÁ TEPLÁ, RUŽOMBEROK STAVEBNÝ OBJEKT: NÁZOV STAVEBNÉHO OBJEKTU <b>SO 02 - SPEVNENÉ PLOCHY</b> STAVBA: STAVEBNÉ ÚPRAVY A EXTERIÉROVÝ PRÍSTREŠOK OPISANÝ VÝKRESI: <b>SITUÁCIA - SPEVNENÉ PLOCHY</b></p>	<table border="1" style="width: 100%; border-collapse: collapse;"> <tr> <td>PARCELA</td> <td>KN C 376, 377</td> </tr> <tr> <td>DATUM:</td> <td>04.2018</td> </tr> <tr> <td>FORMÁT:</td> <td>2x A4 (420x297mm)</td> </tr> <tr> <td>MÉRITKO:</td> <td>1:250</td> </tr> <tr> <td>Č. VÝKRESU:</td> <td>SP.01</td> </tr> </table>	PARCELA	KN C 376, 377	DATUM:	04.2018	FORMÁT:	2x A4 (420x297mm)	MÉRITKO:	1:250	Č. VÝKRESU:	SP.01
PARCELA	KN C 376, 377											
DATUM:	04.2018											
FORMÁT:	2x A4 (420x297mm)											
MÉRITKO:	1:250											
Č. VÝKRESU:	SP.01											

ZOBRAZENÁ ČASŤ JE SÚČASŤOU ARCHITEKTÓNICKÉHO DIELA A PODLEHA ZÁKONU O AUTORSKOM PRÁVE. PREZENTOVANÉ TECHNICKÉ VÝKRESY A VŠETKY PODKLADY, DEFINUJÚ DIELO ALEBO JEHO ČASŤ, Z TOHO TITULU JE UVEDENÝ PODKLAD DUSEVNÝM MAJETKOM AUTORA ING. JURAJ PUNČO, A PRETO, POUŽÍVAŤ, ROZMNOŽOVAŤ A PUBLIKOVAŤ HO MOŽNO IBA SO SÚHLASOM AUTORA. KOMPLETNÁ PROJEKTOVÁ DOKUMENTÁCIA JE PREDMETOM OBCHODNÉHO TAJOMSTVA

HREBEŇ =+8.850

HREBEŇ =+8.850

2.NP =+3.600  
HREBEŇ =+3.260

2.NP =+3.600  
HREBEŇ =+3.260

PODORYS 1.NP =+0.000  
STĽPÍKY 500 =-0.290

PODORYS 1.NP =+0.000  
STĽPÍKY 500 =-0.290

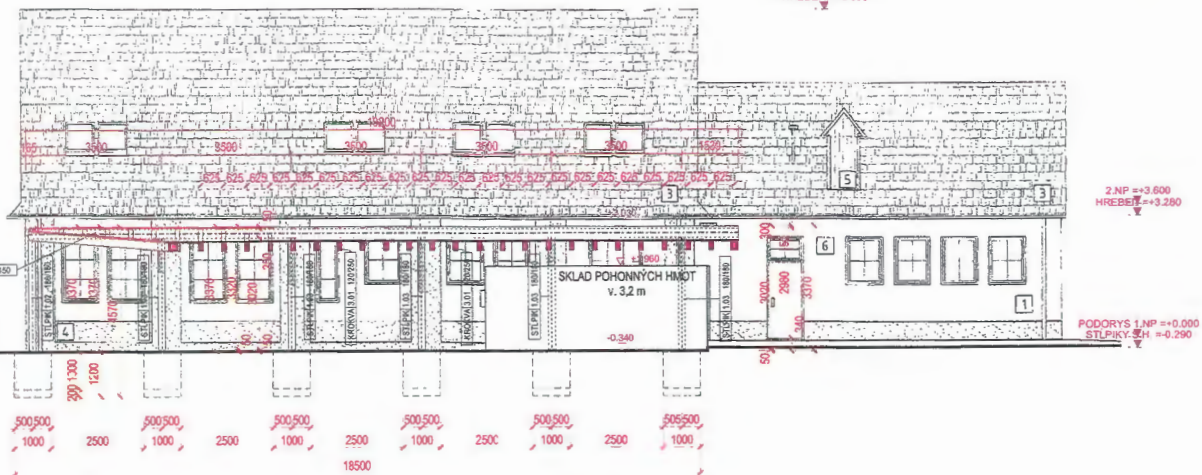

HREBEŇ =+8.850

ÚPČIZOROVANIE DOKUMENTÁCIA JE SPRACOVANÁ V ROZSAHU PRE STAVEBNÉ POVOLENIE A Z TOHTO DOVOU NENAPRAŽIA REALIZAČNÝ PROJEKT STAVBY

investor:	Obec Liptovská Teplá Liptovská Teplá 142 034 83 Liptovská Teplá IČO: 00315435, DIČ: 2020589628 číslo telefónu: 00421 44 4392222 číslo telefónu: 00421 44 4392233 fax: 00421 44 4392222 starosta obce: 0905 714 108 email: obec@liptovskatepla@storieline.sk	projektant:	Ateliér Line Ing. Juraj Puncó Lesná 2033/1 034 01 Ružomberok tel.: +421905 429 610 e-mail: puncojuraj@gmail.com IČO: 43795962 DIČ: 1078687995
±0,000 =	m.n.m.	AUTORI NÁVRHU:	ING. JURAJ PUNČO
orientácia objektu na svetové strany:		VYPRACOVAL:	ING. JURAJ PUNČO
		STUPEŇ:	DOKUMENTÁCIA PRE STAVEBNÉ POVOLENIE
		PROFESIA:	ARCHITEKTONICKO-STAVEBNÉ RIEŠENIE
		MIESTO STAVBY:	LIPTOVSKÁ TEPLÁ, RUŽOMBEROK
		STAVEBNÝ OBJEKT-NÁZOV STAVEBNÉHO OBJEKTU	SO 03 - EXTERIÉROVÝ PRÍSTREŠOK
		STAVBA - STAVEBNÉ ÚPRAVY A EXTERIÉROVÝ PRÍSTREŠOK	
		OBSAH VÝKRESU:	REZ A REZOPOHĽAD
		PARCELA	KN C 376, 377
		DATUM:	04.2018
		FORMÁT:	2xA4(420x297mm)
		MÉRITKO:	C. VÝKRESU: 1:250 3
		PEČIATKA/PODPIS	

ZOBRAZENÁ ČASŤ JE SOUČASŤOU ARCHITEKTONICKÉHO DIELA A PODLEHÁ ZÁKONU O AUTORSKOM PRÁVE, PREZENTOVANÉ TECHNICKÉ VÝKRESY A VŠETKY PODKLADY DEFINUJÚ DIELO ALEBO JEHO ČASŤ. Z TOHO TITULU JE UVEDENÝ PODKLAD DUŠEVNÝM MAJETKOM AUTOROV ING. JURAJ PUNČO, A PRETO, POUŽÍVAŤ, ROZMNOŽOVAŤ A PUBLIKOVAŤ HO MOŽNO IBA SO SÚHLASOM AUTORA. KOMPLETNÁ PROJEKTOVÁ DOKUMENTÁCIA JE PREDMETOM OBCHODNÉHO TLAOMSTVA

76

